



湖北苏航船舶



湖北苏航新能源船舶科技有限公司

地址：湖北省荆州市荆州区学府路2号

网址：www.suhangmarine.com

电话：汤先生 18121223033 张先生 13777173137



目录

公司简介	P. 01-04
公务艇	P. 05-22
游览船（客船）	P. 23-30
休闲艇（游艇）	P. 31-42
画舫船	P. 43-44
特种船艇	P. 45-46
房艇	P. 47-48

公司简介

湖北苏航新能源船舶科技有限公司（以下简称湖北苏航）位于楚文化的发祥地和三国文化的中心、素有“长江经济带钢腰”之称的荆州，于2019年01月14日在荆州市工商行政管理局注册成立，注册资本为壹亿叁百万元人民币。

湖北苏航新能源船舶科技有限公司是一家集设计、研发、生产、销售船舶于一体的高新科技企业，专业生产军民两用无人船、各类文旅画舫船、钢质船、铝合金船、新能源船舶、房船、小型游艇、工作艇、电动船、等系列产品的研发、生产和销售；新能源船舶及船用新能源船用电池和动力系统开发、设计、制造、销售及技术推广、咨询；水上浮动装置、水上娱乐设备及其配件、防汛器材、耗材、排水泵、防汛救生设备、通讯设备的制造、销售；公司自成立以来，产品受到国内外客户的喜爱，产品经过不断的优化和创新的商业模式，在全国获得了供不应求的大好市场，赢得了长江海事部门、大批国内外旅游景区等的青睐。

2019年5月，湖北苏航与中国航天科工·三江船艇正式签署战略合作协议，携手布局新能源船舶及无人船舶驾驶技术领域，合作开发的产品有4米特战无人艇、11米无人岛礁巡逻艇、8.5米水面无人作战平台、12.7米水面无人发射平台。

2020年4月份公司与中国人民解放军7816厂签订了合作协议，共同拓展海军训练局采购中心无人靶船（10~60米）、高海况下无人水面测量等市场。

2020年6月份，与四方公司签署战略合作协议，共同布局水质勘测、水文检测等领域，成功开发3.2米长江航道无人水质测量船，并获得长江航道局的一致好评。

2020年6月份，与珠海云洲签署战略合作协议，共同布局景区运营船只的大数据管理、无人驾驶等领域。

2020年7月份，与武汉灵舸智能科技有限公司签署战略合作协议，共同开发船艇无人航控技术，布局海军无人靶船及靶标等项目。

公司于2020年8月份已经开始办理军工二级保密资质和军品武器装备承制许可证。相关军工资质完成办理以后，湖北苏航将成为一家重点军民融合企业，在各级领导的大力支持下，将为国家的国防建设做出更大的贡献。



营业执照

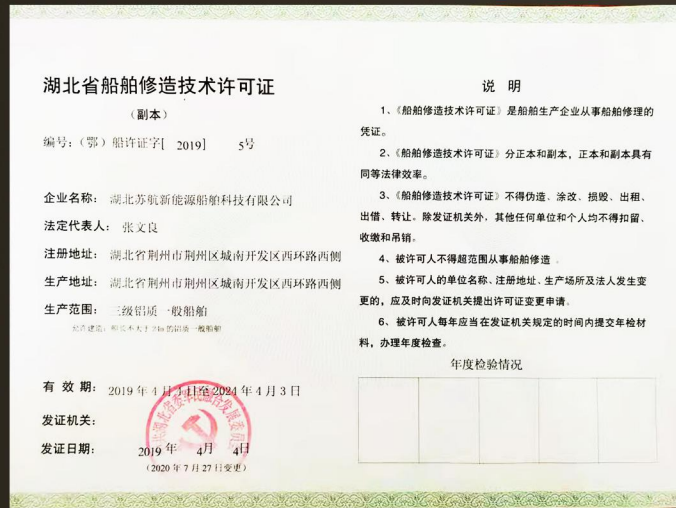

建造资质



质量体系认证

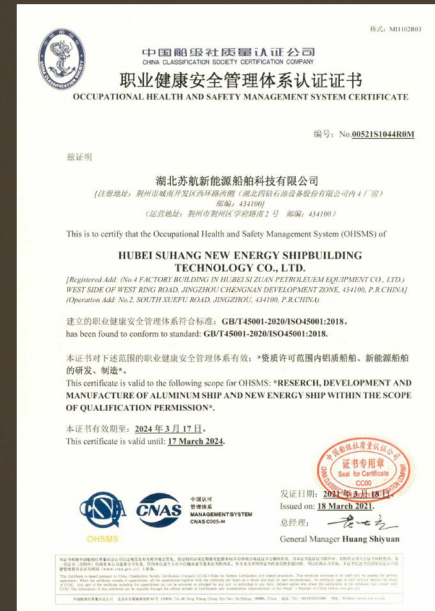

职业健康安全体系认证



能源管理体系认证



6.5米铝合金执法艇

船体参数

船长:	6.50m
船宽:	2.30m
航速:	31 kn
功率:	150kw*1
乘员:	8人
航区:	内河A级

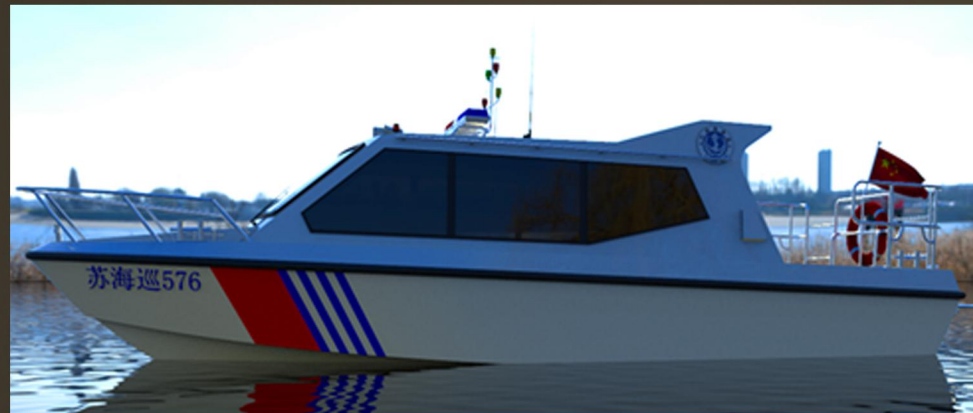

8.5米铝合金执法艇

船体参数

船长:	8.50m
船宽:	2.90m
航速:	40km/h
功率:	150hp*1
乘员:	8人
航区:	内河B级





8.1米铝合金公务艇

船体参数

船长: 7.33m
 船宽: 2.38m
 航速: 65km/h
 动力: 250hp*1
 乘员: 8人
 航区: 内河A级



8.7米铝合金公务艇

船体参数

船长: 7.59m
 船宽: 2.90m
 航速: 60km/h
 动力: 200hp*2
 乘员: 8人
 航区: 内河A级





8.5米铝合金公务艇

船体参数

船长:	8.50m
船宽:	2.60m
航速:	25kn
功率:	164kw*1
乘员:	4人
航区:	内河A级

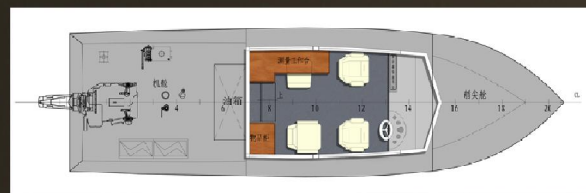

10米铝合金公务艇

船体参数

船长:	9.50m
船宽:	2.70m
航速:	30kn
功率:	186kw*2
乘员:	8人
航区:	内河A级





11米铝合金公务艇

船体参数

船长:	11.0m
船宽:	2.30m
航速:	19kn
功率:	105kw*1
乘员:	8人
航区:	内河A级



12米铝合金公务艇

船体参数

船长:	12.8m
船宽:	3.00m
航速:	41kn
功率:	232kw*2
乘员:	10人
航区:	内河A级

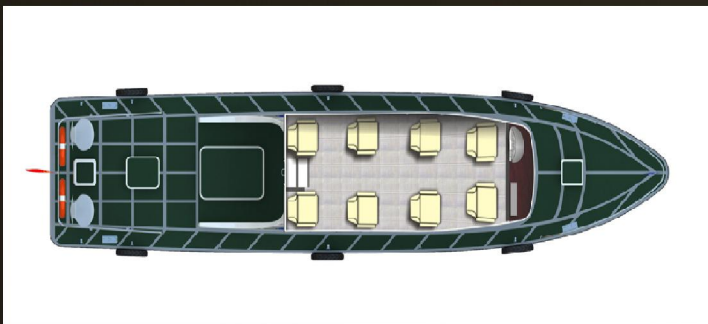



13米海巡艇

船体参数

船长:	13.0m
船宽:	3.80m
航速:	50km/h
功率:	230hp*2
乘员:	12人
航区:	内河A级



三体消波高性能艇

船体参数

总长:	13.473m
总宽:	3.848m
航速:	71km/h
功率/转速:	2*272kw/3500转/分钟
齿轮箱/推进装置:	HS85AE/ASD8*2
乘员:	6-10人
抗风力:	7级

15.5米铝合金巡逻艇

船体参数

船长:	15.5m
船宽:	3.90m
航速:	55kn
功率:	588kw*2
乘员:	8人
航区:	沿海地区



14米铝合金摩托艇

船体参数

船长:	14.2m
船宽:	3.47m
航速:	50kn
功率:	526kw*2
乘员:	6-10人
航区:	平静水域



15米铝合金巡逻艇

船体参数

船长:	15.0m
船宽:	3.60m
航速:	35kn
功率:	228kw*2
乘员:	8人
航区:	内河A级



19.8米铝合金执法艇

船体参数

船长:	19.8m
船宽:	4.80m
航速:	45kn
功率:	907kw*2
乘员:	15人
航区:	沿海航区



14米消防指挥艇

船体参数

船长:	14.3m
船宽:	4.80m
航速:	28kn
功率:	324kw*2
乘员:	12人
航区:	沿海航区



31米铝合金巡逻艇

船体参数

船长:	31.3m
船宽:	6.60m
航速:	43.5kn
功率:	1939kw*2
乘员:	10-12人
航区:	沿海航区



18.6米铝合金巡逻艇

船体参数

船长:	18.6m
船宽:	4.56m
航速:	60kn
功率:	882kw*2
乘员:	6-15人
航区:	沿海航区



22米铝合金巡逻艇

船体参数

船长:	22.3m
船宽:	5.80m
航速:	30kn
功率:	1044kw*2
乘员:	8人
航区:	沿海航区



19.8米铝合金巡逻艇

船体参数

船长:	19.5m
船宽:	5.10m
航速:	50kn
功率:	882kw*2
乘员:	10人
航区:	沿海航区





35m双体海船

船体参数

总长:	38.55m
总宽:	9.4m
航速:	19.0kn
主机型号:	MAN D2842LE404
功率:	956kWx2台
乘员:	64人
航区:	沿海



32m 钢铝船

船体参数

总长:	31.96m
总宽:	6.6m
航速:	20kn
主机型号:	MAN D2848LE403
功率:	588kWx2300rpmx2
乘员:	58人
航区:	沿海





20米铝合金游览船

船体参数

船长:	22.3m
船宽:	5.20m
航速:	28kn
功率:	588kw*2
乘员:	12人
航区:	内河A级



22米铝合金游览船

船体参数

船长:	22.7m
船宽:	6.00m
航速:	18kn
功率:	410kw*2
乘员:	99人
航区:	沿海航区





31.5米现代游览船

船体参数

船长:	31.5m
船宽:	7.10m
航速:	8.1kn
功率:	118kw*2
乘员:	99人
航区:	内河A级



24米通透游览船

船体参数

船长:	24m
船宽:	5.00m
航速:	10kn
功率:	60kw*2
乘员:	66人
航区:	内河A级





80客位铝合金电动游船

船体参数

总长:	19.8m
船宽:	4m
航速:	13-15km/h
功率:	30kw电机2台
乘员:	80人
航区:	内河B级



30-60客电动餐饮客船

船体参数

总长:	20.8m
船宽:	4.1m
航速:	13-15km/h
功率:	30kw电机2台
乘员:	30-60人
航区:	内河B级

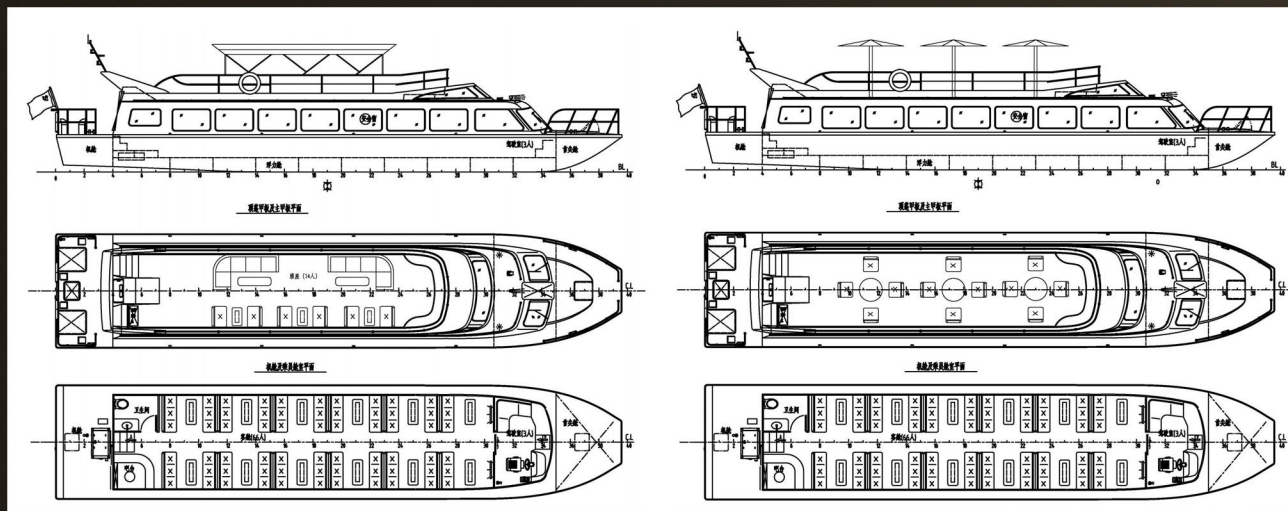



24米现代游览船

船体参数

船长:	24.0m
船宽:	5.20m
航速:	13kn
功率:	205kw*2
乘员:	39人
航区:	内河A级



32米双体游览船

船体参数

船长:	32.0m
船宽:	6.00m
航速:	15kn
功率:	298kw*2
乘员:	125人
航区:	沿海航区





8米铝合金游钓游艇

船体参数

船长:	8.00m
船宽:	2.60m
航速:	>21 kn
功率:	150hp*1
乘员:	8人
航区:	IV类



11米铝合金游钓艇

船体参数

船长:	11.0m
船宽:	2.50m
航速:	41kn
功率:	200hp*2
乘员:	8人
航区:	IV类



33FT 游艇

船体参数

船长: 10.3m
 船宽: 3.30m
 航速: 28kn
 功率: 164kw*2
 乘员: 12人
 航区: IV类, 平静水域



43FT 游艇

船体参数

船长: 13.3m
 船宽: 4.20m
 航速: 28kn
 功率: 276kw*2
 乘员: 8人
 航区: IV类, 平静水域





45FT游艇

船体参数

船长:	13.9m
船宽:	4.50m
航速:	20kn
功率:	358kw*2
乘员:	8人
航区:	IV类

46FT游艇

船体参数

船长:	14.4m
船宽:	4.20m
航速:	28kn
功率:	338kw*2
乘员:	12人
航区:	IV类





16米铝合金游钓艇

船体参数

船长:	16.0m
船宽:	3.90m
航速:	30kn
功率:	275kw*2
乘员:	9人
航区:	IV类



51FT铝合金游钓艇

船体参数

船长:	15.60m
船宽:	4.350m
航速:	25kn
功率:	370hp*2
乘员:	12人
航区:	IV类



82FT游艇

船体参数

船长:	24.8m
船宽:	5.80m
航速:	20kn
功率:	660kw*2
乘员:	12人
航区:	IV类



51FT游艇

船体参数

船长:	15.6m
船宽:	4.50m
航速:	28kn
功率:	368kw*2
乘员:	12人
航区:	IV类





73FT游艇

船体参数

船长:	22.3m
船宽:	5.20m
航速:	24kn
功率:	588kw*2
乘员:	12人
航区:	III类



90FT游艇

船体参数

船长:	27.5m
船宽:	6.30m
航速:	32kn
功率:	1140kw*3
乘员:	12人
航区:	III类





LPG18米铝合金画舫船

船体参数

船长:	18.1m
船宽:	4.4m
航速:	18km/h
功率:	90hp*2
乘员:	52人
航区:	C级(限非主航道)

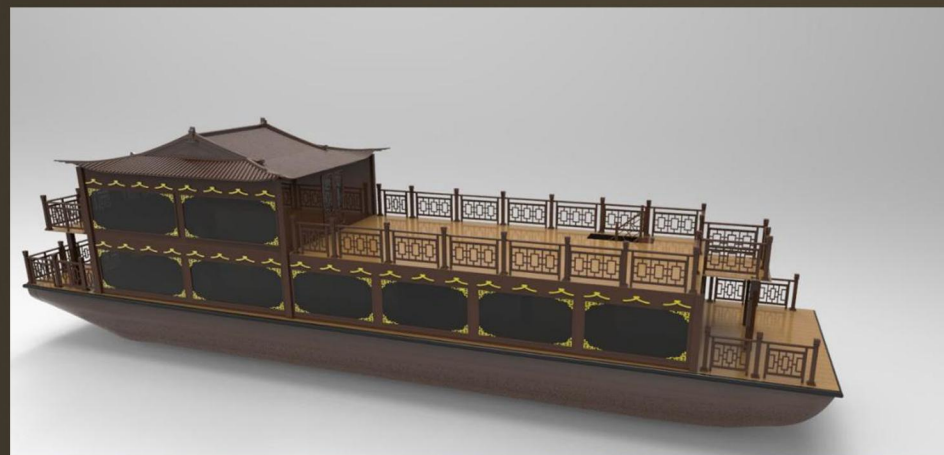

23.8米铝合金电推画舫船

船体参数

总长:	23.8m
船宽:	5.48m
航速:	18km/h
电机:	40kw*2
乘员:	119人
航区:	内河C级(湖泊平流水域)



26米风电运维船

船体参数

船长:	26.3m
船宽:	10.3m
航速:	25kn
油箱:	14.2立方
功率:	1450hp*2
乘员:	36人
续航:	700海里



2250铝合金风电运维船

船体参数

总长:	22.50m
型宽:	7.80m
航速:	16kn
乘员:	22人





12米铝合金新能源房艇

船体参数

船长:	12.0m
船宽:	4.80m
航速:	10km/h
功率:	6kw*2
乘员:	8人
航区:	内河C级

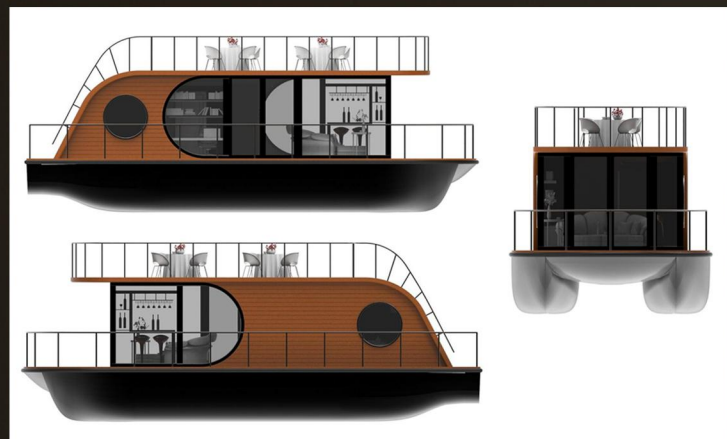

13.0米铝合金房艇

船体参数

船长:	13.0m
船宽:	3.80m
航速:	25km/h
功率:	90hp*2
乘员:	10人
航区:	内河C级